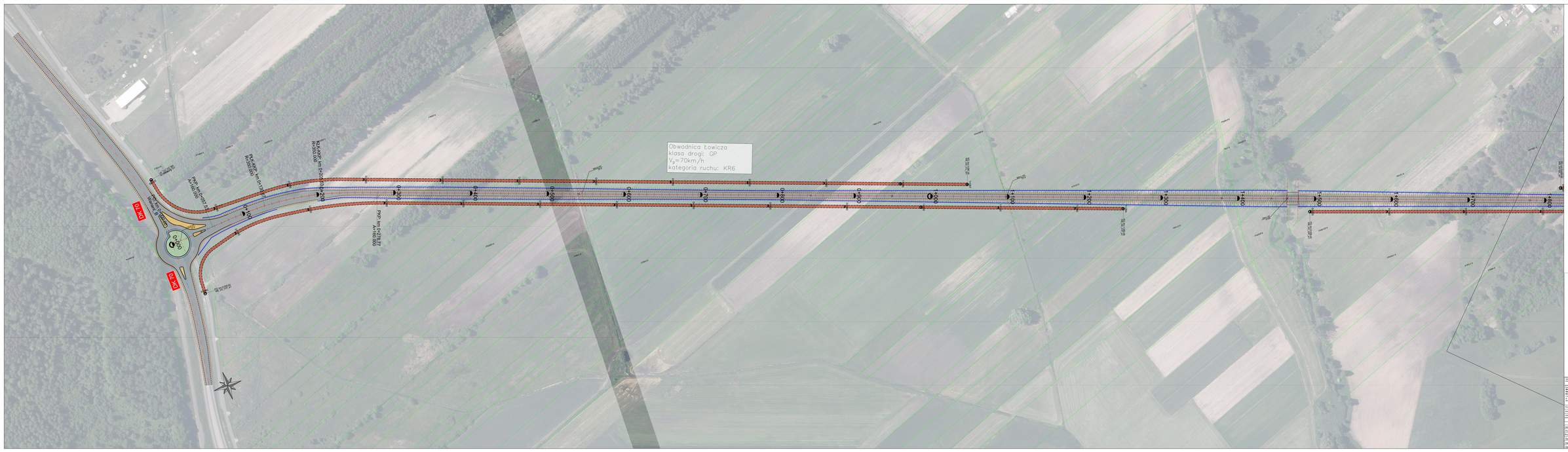
Obwodnica Łowicza
klasa drogi: GP
V_p=70km/h
kategoria ruchu: KR6
KR6
KR6
PKP km 0+000.00
PKP km 0+000.00
R=1500.000
PKP km 0+000.00
R=1500.000
PKP km 0+000.00
R=1500.000

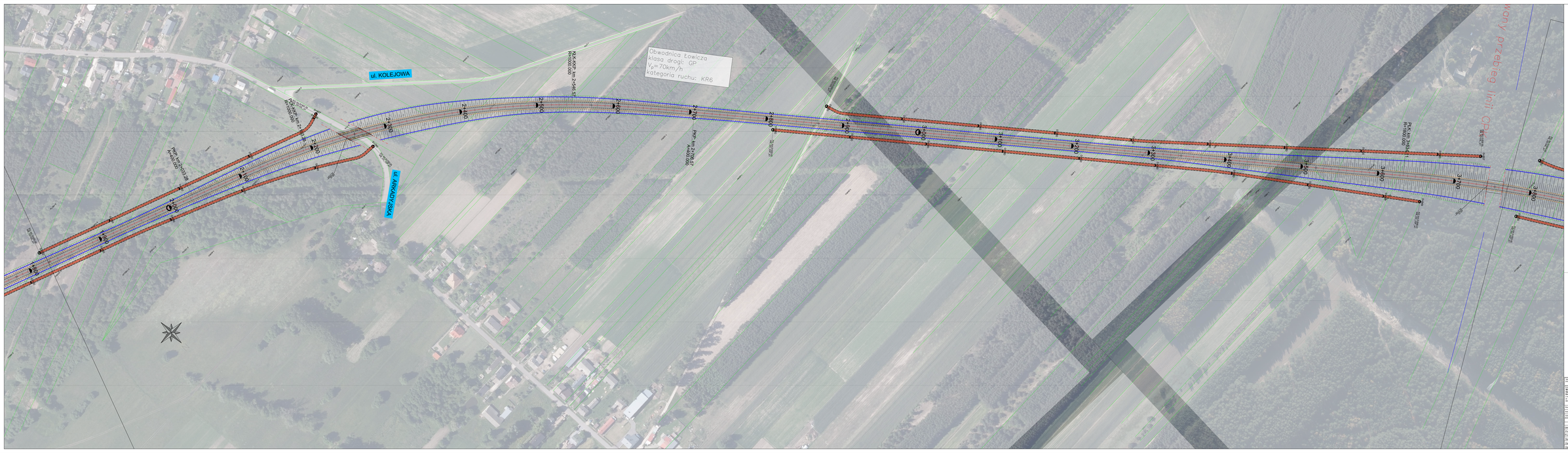
ul. KOLEJOWA
ul. ARKADYJSKA
Obwodnica Łowicza
klasa drogi: GP
V_p=70km/h
kategoria ruchu: KR6
KSŁ-KKP km 2+544.57
R=1000.000
PKP km 2+400.38
A=400.000
PKP km 2+788.47
A=400.000
PKP km 3+462.71
R=1800.000
granica opracowania
granica opracowania
granica opracowania

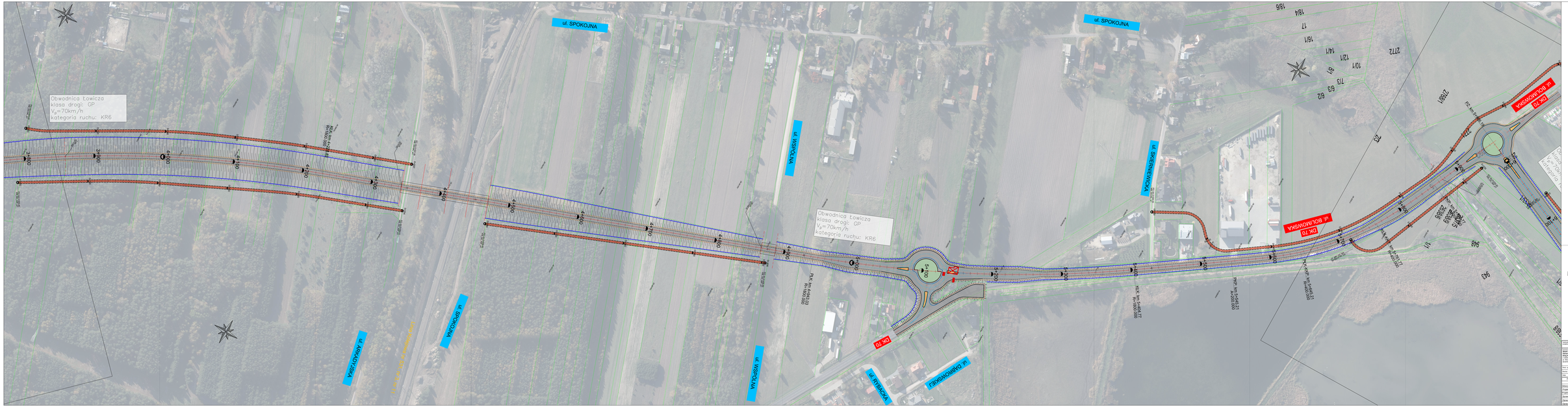
ul. SPOKOJNA
ul. SPOKOJNA
ul. SPOKOJNA

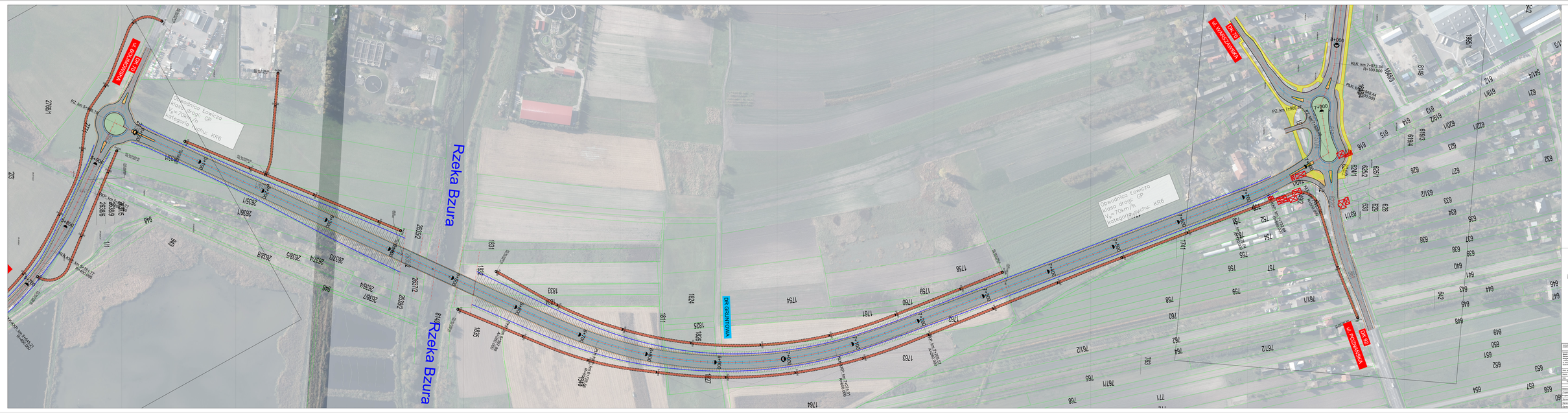
DW 631
ul. WARSZAWSKA
DW 631
ul. WARSZAWSKA
DW 632
ul. PODMIANOWSKA
DW 632
ul. PODMIANOWSKA
DR GRUNTOWA
Rzeka Bzura
Rzeka Bzura
Dwukrotnica Łowicza
Klasa drogi: GP
Vp=70km/h
Kategoria ruchu: KR6
Dwukrotnica Łowicza
Klasa drogi: GP
Vp=70km/h
Kategoria ruchu: KR6
PZ km 0+184.19
PZ km 0+184.19
PZ km 7+909.71
PZ km 7+909.71
KLK km 7+973.24
R=160.00
KLK km 7+973.24
R=160.00
PLK km 0+078.44
R=70.00
PLK km 0+078.44
R=70.00
0+000
0+100
0+200
0+300
0+400
0+500
0+600
0+700
0+800
0+900
7+000
7+100
7+200
7+300
7+400
7+500
7+600
7+700
7+800
7+900
8+000
8+100
8+200
8+300
8+400
8+500
8+600
8+700
8+800
8+900
9+000
9+100
9+200
9+300
9+400
9+500
9+600
9+700
9+800
9+900
10+000
10+100
10+200
10+300
10+400
10+500
10+600
10+700
10+800
10+900

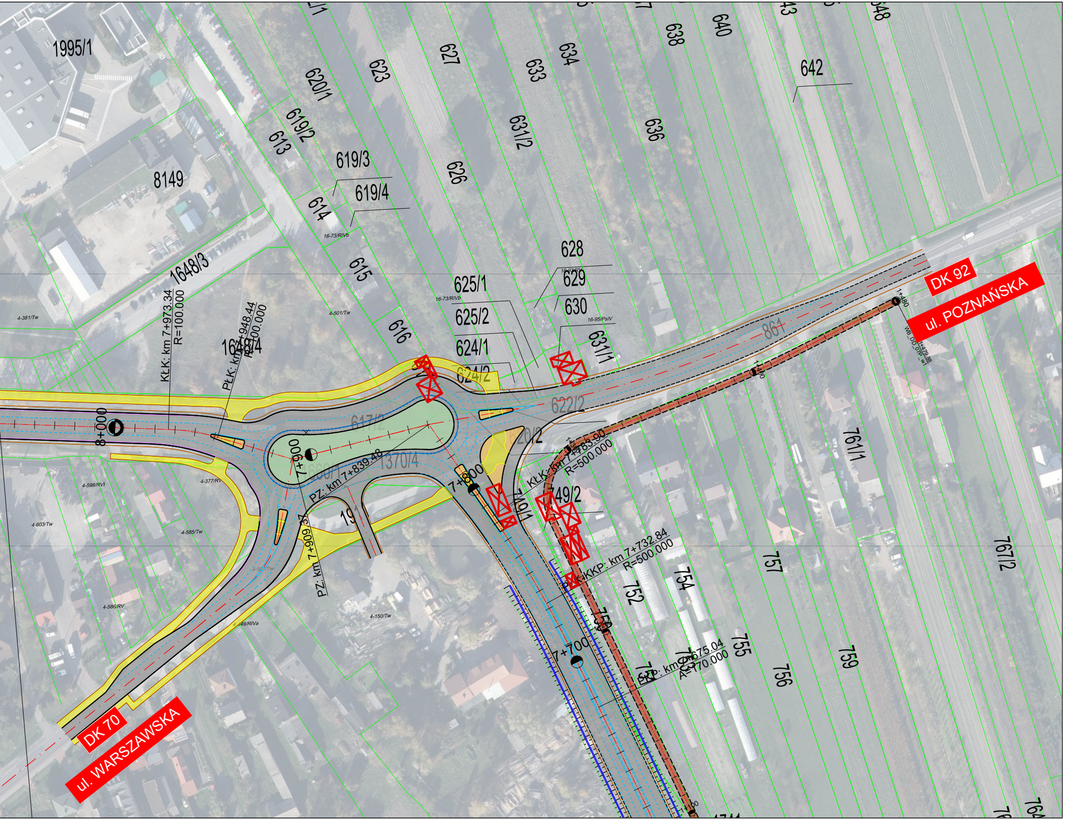
ul. POZNAŃSKA
DK 92
ul. WARSZAWSKA
DK 70
1995/1
620/1
623
627
633
634
638
640
642
619/2
613
631/2
636
619/3
8149
626
619/4
614
16-73/RIVb
628
1648/3
615
625/1
16-73/RIVb
629
630
16-95/PsIV
625/2
616
624/1
631/1
624/2
622/2
861
617/2
620/2
1370/4
1660/1
191
740/1
749/2
761/1
767/2
757
752
754
755
756
759
KłK: km 7+973.34
R=100.000
PłK: km 7+948.44
R=100.000
1648/4
PZ: km 7+909.37
PZ: km 7+839.48
KłK: km 7+783.90
R=500.000
PłK+KKP: km 7+732.84
R=500.000
PKP: km 7+675.04
A=170.000
8+000
7+900
7+800
7+700
1+480
WB_DD_07P_w1 1+479.88
4-381/Tw
4-501/Tw
4-598/RVI
4-377/RV
4-603/Tw
4-585/Tw
4-586/RV
4-150/Tw
4-149/RIVa

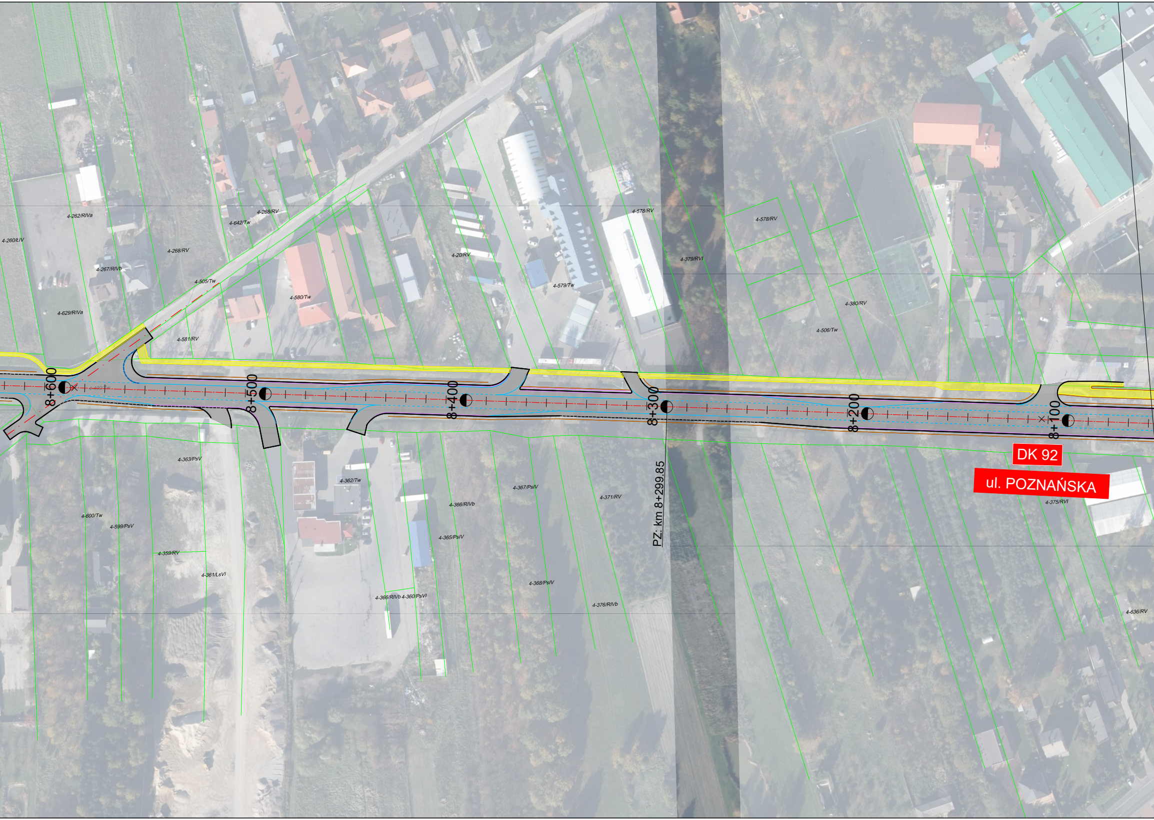
4-262/RIVa
4-260/ŁIV
4-268/RV
4-642/Tw
4-268/RV
4-267/RIVb
4-505/Tw
4-580/Tw
4-629/RIVa
4-581/RV
4-20/RV
4-579/Tw
4-578/RV
4-379/RVI
4-578/RV
4-380/RV
4-506/Tw
8+600
4-490/Tw
8+500
8+400
8+300
8+200
8+100
DK 92
ul. POZNAŃSKA
4-375/RVI
PZ: km 8+299.85
4-363/PsV
4-362/Tw
4-367/PsIV
4-371/RV
4-366/RIVb
4-600/Tw
4-599/PsV
4-365/PsIV
4-359/RV
4-361/LsVI
4-366/RIVb
4-360/PsVI
4-368/PsIV
4-376/RIVb
4-636/RV

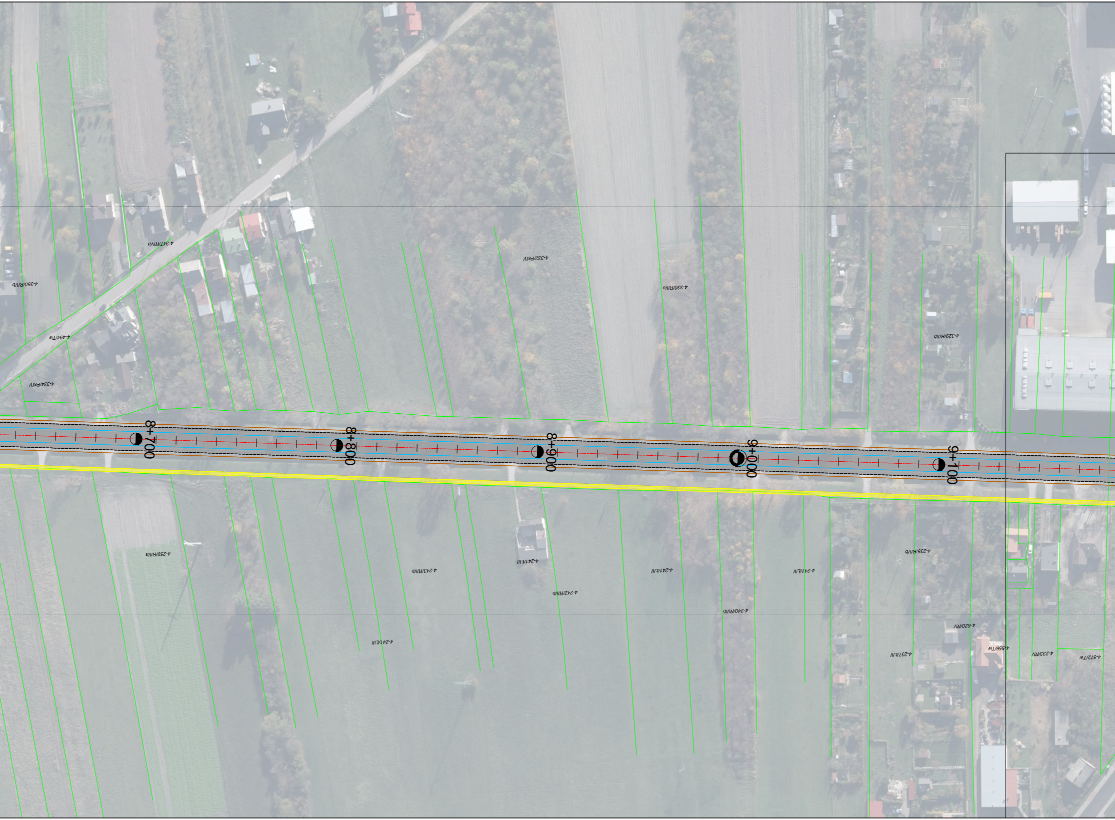
4-350/RIVb
4-347/RIVa
4-494/Tw
4-334/PsIV
4-332/PsIV
4-330/RIIIa
4-329/RIIIb
8+700
8+800
8+900
9+000
9+100
4-259/RIIIa
4-243/RIIIb
4-241/ŁIII
4-242/RIIIb
4-241/ŁIII
4-241/ŁIII
4-240/RIIIb
4-241/ŁIII
4-235/RIVb
4-620/RV
4-237/ŁIII
4-556/Tw
4-233/RV
4-572/Tw

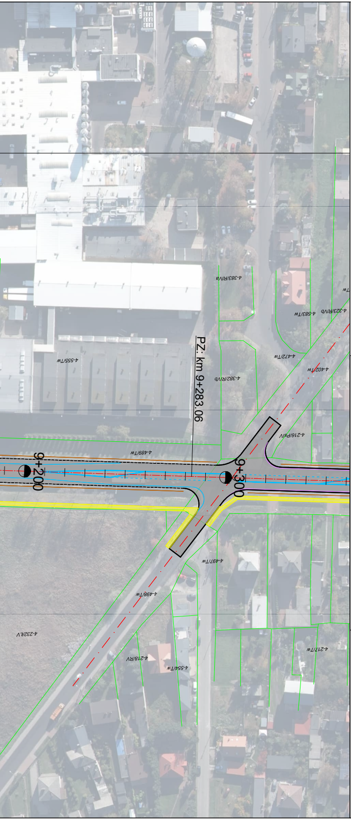
PZ: km 9+283.06
9+200
9+300
4-383/RIVa
4-323/RIVb
4-583/Tw
4-555/Tw
4-382/RIVb
4-472/Tw
4-402/Tw
4-216/PsIV
4-489/Tw
4-497/Tw
4-498/Tw
4-232/ŁV
4-218/RV
4-554/Tw
4-217/Tw

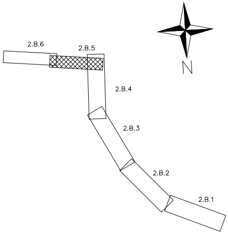
2.B.6
2.B.5
2.B.4
2.B.3
2.B.2
2.B.1
N

Jednostka projektowa: IVIA	IVIA S.A. www.ivia.pl biuro@ivia.pl	Siedziba spółki: al. W. Rożdzieńskiego 91 40-203 Katowice tel. +48 608 548 630	Biuro Czechowice - Dziedzice: ul. Kasprowicza 46 43-502 Czechowice - Dziedzice tel./fax +48 33 822 46 67	Nr umowy: 3/12/U/2020 z dnia 17.12.2020r.

Inwestor: **Skarb Państwa** **Generalny Dyrektor** **Dróg Krajowych i Autostrad** z siedzibą w Warszawie ul. Wronia 53, 00-874 Warszawa GDDKiA	Zamierzenie budowlane:	Opracowanie Studium Korytarzowego i Studium Techniczno-Ekonomiczno-Środowiskowego z elementami Koncepcji Programowej wraz z materiałami do uzyskania Decyzji o Środowiskowych Uwarunkowaniach dla zadania **„Budowa obwodnicy Łowicza w ciągu dróg krajowych nr 14, 70 i 92”**	
	Przedmiot opracowania:	TOM B - ROZWIĄZANIA TECHNICZNE	
Rodz. oprac.: STEŚ	Nazwa rysunku:	PLAN SYTUACYJNY - wariant B	Nr rys.: 2.WB.5
Branża: drogowa			
Data: 04.2022	Skala:	1:1 000	

Funkcja:	Tytuł, imię i nazwisko	Nr uprawnień, specjalność	Podpis
BRANŻA DROGOWA			
Główny Projektant:	mgr inż. Rafał DRASZCZYK	SLK/1477/POOD/06, drogowa	
Projektant:	mgr inż. Tomasz WUJCICKI	SLK/3638/POOD/11, drogowa	
Projektant:	inż. Krzysztof PACH	SLK/0171/POOD/06, drogowa	
Sprawdził:			
Opracował:			
Opracował:

PZ: km 9+283.06
PZ: km 9+571.60
9+200
9+300
9+400
9+500
4-383/RIVa
4-321/PsIV
4-320/Tw
4-323/RIVb
4-683/Tw
4-385/Tw
4-214/Tw
4-546/Tw
4-405/Tw
4-213/RIVb
4-215/PsIV
4-404/Tw
4-212/Tw
4-406/Tw
4-555/Tw
4-472/Tw
4-402/Tw
4-382/RIVb
4-545/Tw
4-544/Tw
4-403/Tw
4-216/PsIV
4-211/RV
4-489/Tw
4-497/Tw
4-552/RVI
4-495/Tw
4-498/Tw
4-617/RVI
4-232/LV
4-551/Tw
4-233/RV
4-572/Tw
4-218/RV
4-554/Tw
4-217/Tw
4-496/Tw

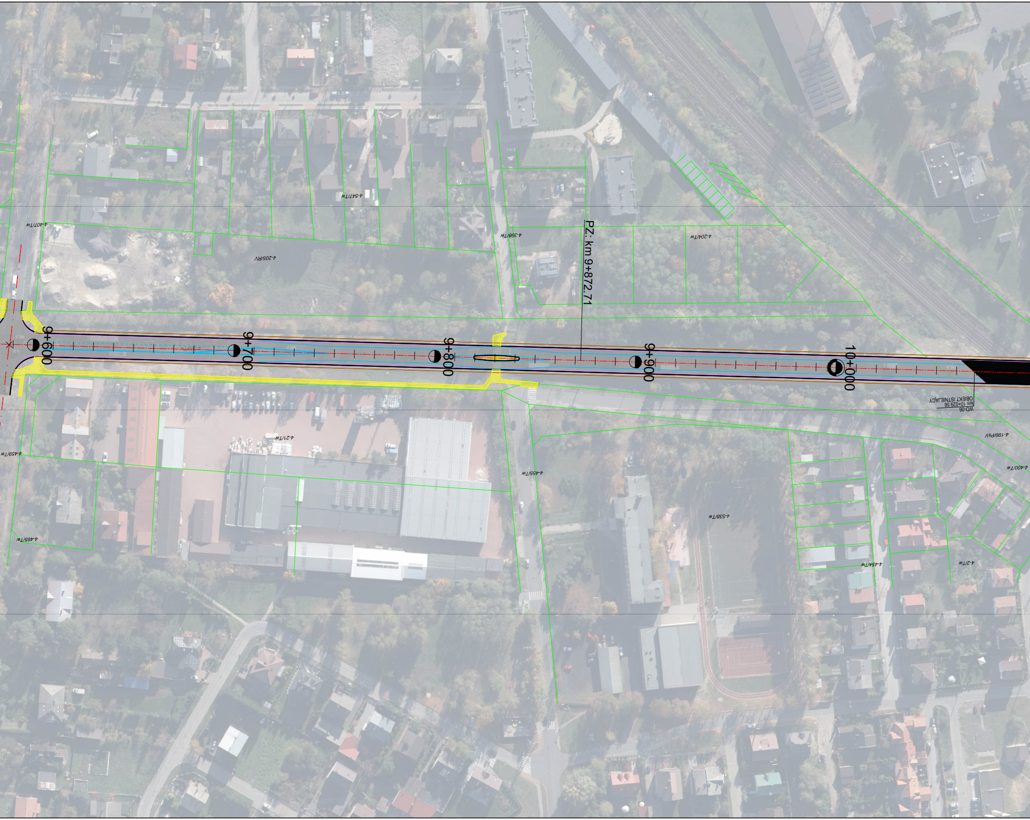
4-547/Tw
4-407/Tw
4-205/RV
4-398/Tw
PZ: km 9+872.71
4-204/Tw
9+600
9+700
9+800
9+900
10+000
WD-06
km 10+029.56
OBIEKT ISTNIEJĄCY
4-199/PsV
4-400/Tw
4-21/Tw
4-459/Tw
4-455/Tw
4-538/Tw
4-465/Tw
4-454/Tw
4-2/Tw

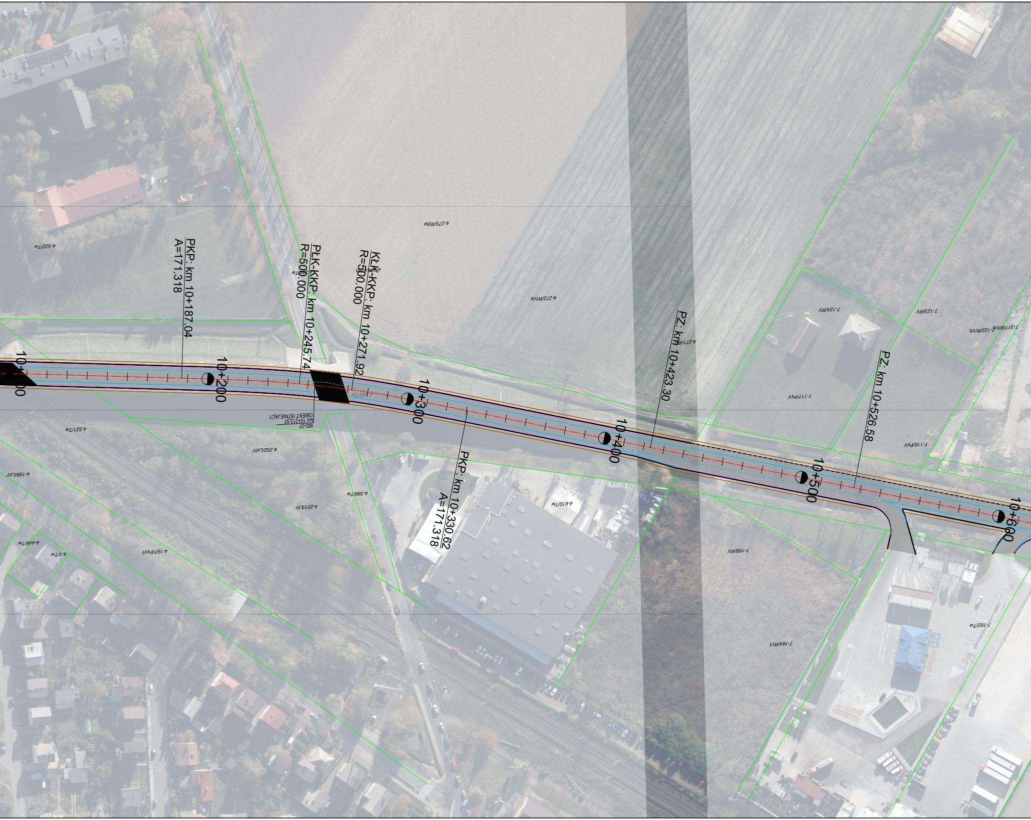
PKP: km 10+187.04
A=171.318
PŁK-KKP: km 10+245.74
R=500.000
KŁK-KKP: km 10+271.92
R=500.000
PZ: km 10+423.30
PZ: km 10+526.58
PKP: km 10+330.62
A=171.318
WD-07
km 10+213.97
OBIEKT ISTNIEJĄCY
10+200
10+300
10+400
10+500
10+600
4-275/RIIIa
4-522/Tw
4-272/RIVa
7-124/RV
7-123/RV
7-317/RIVa-122/RIVb
7-117/PsV
7-116/PsV
4-595/Tw
4-521/Tw
4-202/LsIV
4-198/LsV
4-396/Tw
4-201/LsIV
4-610/Tw
4-446/Tw
4-1/Tw
4-197/PsVI
7-159/RV
7-164/RVI
7-182/Tw

KO: km 10+914.46
Wariant_B
10+700
10+800
10+900
10+914
7-115/TW
7-96/PsIV
7-114/RIVb
7-346/TW
7-158/RV
7-163/RIVb
7-153/RIVa
7-250/RIVb
7-251/TW

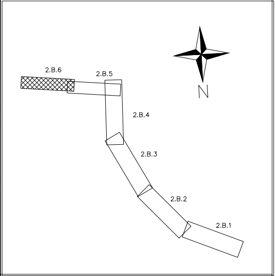
2.B.6
2.B.5
2.B.4
2.B.3
2.B.2
2.B.1
N

Jednostka projektowa: IVIA S.A.
www.ivia.pl
biuro@ivia.pl

Siedziba spółki:
al. W. Rożdzieńskiego 91
40-203 Katowice
tel. +48 608 548 630

Biuro Czechowice - Dziedzice:
ul. Kasprowicza 46
43-502 Czechowice - Dziedzice
tel./fax +48 33 822 46 67

Nr umowy: 3/12/U/2020 z dnia 17.12.2020r.

Inwestor:
Skarb Państwa
Generalny Dyrektor
Dróg Krajowych i Autostrad
z siedzibą w Warszawie
ul. Wronia 53,
00-874 Warszawa

Zamierzenie budowlane: Opracowanie Studium Korytarzowego i Studium Techniczno-Ekonomiczno-Środowiskowego z elementami Koncepcji Programowej wraz z materiałami do uzyskania Decyzji o Środowiskowych Uwarunkowaniach dla zadania **„Budowa obwodnicy Łowicza w ciągu dróg krajowych nr 14, 70 i 92”**

Przedmiot opracowania: TOM B - ROZWIĄZANIA TECHNICZNE

Rodz. oprac.: STEŚ

Branża: drogowa

Data: 04.2022

Nazwa rysunku: PLAN SYTUACYJNY - wariant B

Skala: 1:1 000

Nr rys.: 2.WB.6

Funkcja:	Tytuł, imię i nazwisko	Nr uprawnień, specjalność	Podpis
BRANŻA DROGOWA			
Główny Projektant:	mgr inż. Rafał DRASZCZYK	SLK/1477/POOD/06, drogowa	
Projektant:	mgr inż. Tomasz WUJCICKI	SLK/3638/POOD/11, drogowa	
Projektant:	inż. Krzysztof PACH	SLK/0171/POOD/06, drogowa	
Sprawdził:			
Opracował:			
Opracował:			