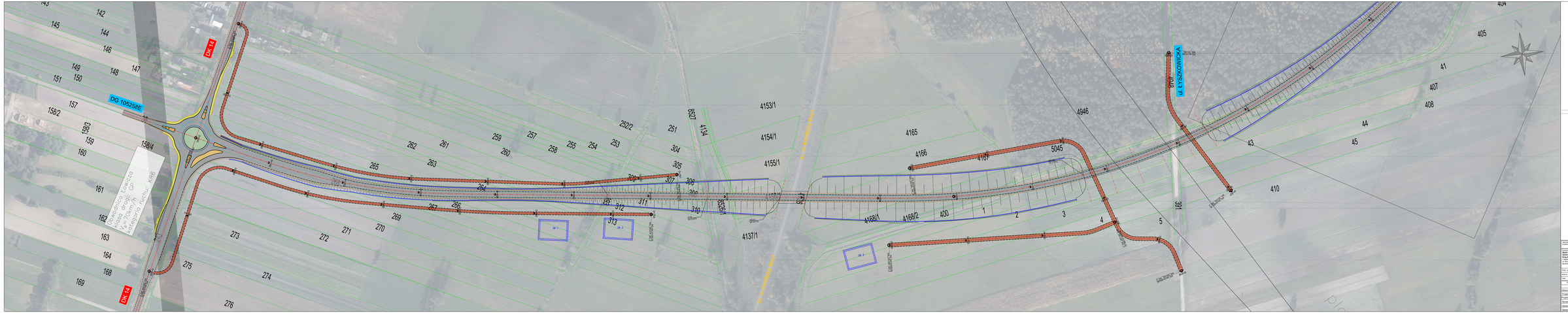
DG 105258E
DK 14
ul. LYSZKOWICKA
Szkoła Podstawowa Łowicko
w Nowej Wsi im. Gen. GP
Wojciecha Dudzika
ul. Kościelna
ul. Kościelna Boczna
ul. Kościelna Boczna
ul. Kościelna Bocz

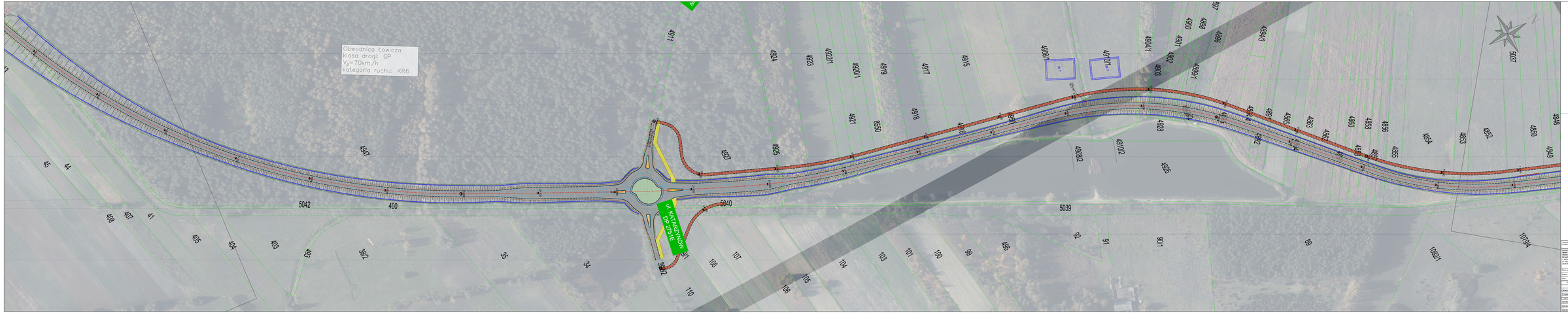

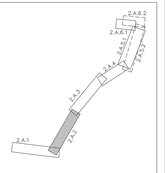

Jednostka projektowa:	WJA S.A. Oddział w Łodzi ul. Kopcińskiego 7 90-232 Łódź tel. 42 664 60 00 fax. 42 664 60 01	Biuro Usług Inżynierskich "Drogexpert" A. D. Kowalczyk ul. Kopcińskiego 7, 90-232 Łódź tel./fax 42 664 60 00, tel. kom. 601 310 890 NIP 727-000-10-00, REGON 000031216	Wykonawca:	Biuro Usług Inżynierskich "Drogexpert"	Zlecenie: 2/2/2018
Nazwa i adres Zamawiającego:	Generalna Dyrekcja Dróg Krajowych i Autostrad Oddział w Łodzi ul. Kopcińska 7, 90-232 Łódź		Tytuł projektu:	Budowa Obwodnicy Łowicza w ciągu drogi krajowej nr 70 od km 0+000 do km 4+000	
Nazwa i adres Jednostki Projektowej:	Biuro Usług Inżynierskich "Drogexpert" A. D. Kowalczyk ul. Kopcińskiego 7, 90-232 Łódź tel./fax 42 664 60 00, tel. kom. 601 310 890 NIP 727-000-10-00, REGON 000031216		Obiekt:	Droga z Rozwiązaniami zapewniającymi dla zdalnej obserwacji i sterowania ruchem **OBWODNICA OLSZEWKI**	
Faza:	Branża:		Nazwa:	TOM A.6 – CZĘŚĆ OGÓLNA - RYSUNKOWA	
Faza:	Branża:		Tytuł:	PLAN SYTUACYJNY	
Nr:	Data:	Faza:	Skala:		2WA.2
18-2022			1:500		
Funkcja:	Tytuł, imię i nazwisko:		Nr uprawnień budowlanych:		Podpis:
WNIOSKI DROGOWE					
Główny Projektant:	mgr inż. Rafał DRAGOSZYK		SLK/1470/POOD/06, drogowa		
Projektant:	mgr inż. Przemysław CHOJNA		SLK/0159/POOD/11, drogowa		
Projektant:	mgr inż. Krzysztof PIECH		SLK/0127/POOD/09, drogowa		
Sprawdził:					
Sprawdził:					
Sprawdził:					

Obwodnica Łowicza
klasa drogi: GP
V_p=70km/h
kategoria ruchu: KR

ul. MIELSKA

ul. POŁUDNIOWA
DG 50/S16

ul. ŁAKOWA

Zamawiający: Generalna Dyrekcja Dróg Krajowych i Autostrad Oddział w Łodzi ul. Kopcińskiego 8, 90-148 Łódź tel. 42 693 40 00, fax. 42 693 40 01	WIA	Wojewódzkie Biuro Inwestycji Drogowych Sp. z o.o. ul. Ks. Piotra Skargi 25, 90-026 Łódź tel. 42 632 98 00, fax. 42 632 98 01 www.wid.pl	Wojewódzkie Biuro Inwestycji Drogowych Sp. z o.o. Oddział w Łodzi ul. Ks. Piotra Skargi 25, 90-026 Łódź tel. 42 632 98 00, fax. 42 632 98 01 www.wid.pl	Tytuł	Dokumentacja Projektowa i Wykonawcza	
Nadzór Inwestorski: Biuro Nadzoru Budowlanego ul. Kopcińska 8, 90-148 Łódź tel. 42 693 40 00, fax. 42 693 40 01	CONTOR	Obwodnica Łowicza w ciągu drogi krajowej nr 50 od km 0+000 do km 5+000		Obiekt	Dokumentacja Projektowa i Wykonawcza z elementami Kosztorysu Inwestorskiego	
		Obwód Utrzymaniowy Brzeziny		Branża	DROGOWA	
				Adres	OBWODNICA ŁOWICZA	
Data wyd.	2012	Data ukończenia		Nazwisko	TOM A.3 – CZĘŚĆ OGÓLNA - WYSŁANICZKA	
Nazwa	PLAN SYTUACYJNY					
Nr rys.	2WA.3	Skala	1:1000	Data	09.2012	
Funkcja	Tytuł, imię i nazwisko	Nr uprawnień zawodowych	Podpis			
Główny Projektant	mgr inż. Rafał DRAGOSZYK	SLK/1477/POOD/06, drogowa				
Projektant	mgr inż. Piotr KOWALCZYK	SLK/0123/POOD/11, drogowa				
Projektant	mgr inż. Krzysztof PIECH	SLK/0127/POOD/06, drogowa				
Sprawdził						
Sprawdził						

ul. KLICKIEGO
ul. STAROWIEJSKA
DP 2752E
kl. L, v=40 - 50 km/h
ul. SKIERNIEWICKA
Linia kolejowa nr 351 (Ł.Cz. - Ł.Kaw.)
4722/2
4658/2
418/1
417/1
416/1
415/1
414/1
413/1
412/1
411/1
410/1
409/1
408/1
407/1
404/1
400/1
402/1
384/2
384/1
389
388/1
388/2
389/1
390
391
392
393/1
394/1
395/1
396/1
397/1
398/1
399/1
374/1
374/2
375
376
198
2
50/2
51/4
51/6
53/1
49/2
48/2
47/2
46/2
44/2
43/2
42/2
41/2
39/2
38/2
37/2
36/2
36/5
36/6
35/2
34/2
33/2
32/2
31/2
30/2
29/2
28/2
27/2
26/2
25/2
24/2
23/2
22/2
21/2
20/2
19/2
P
P
P

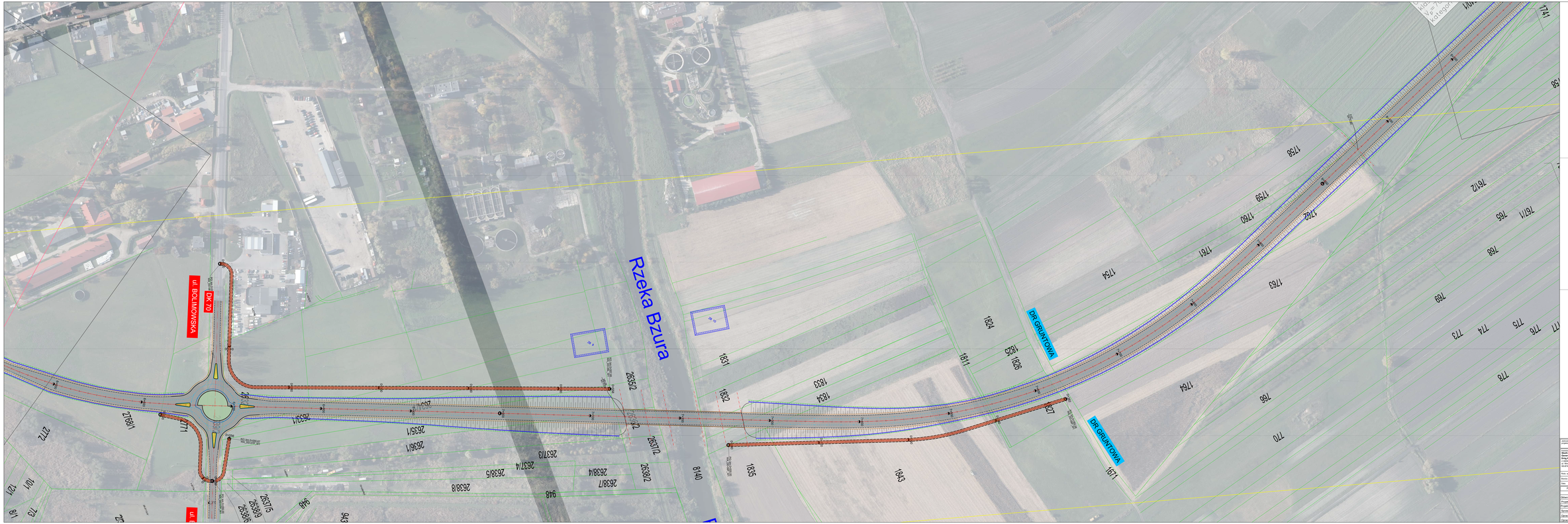

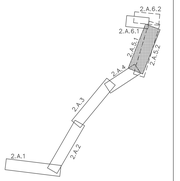

Jednostka projektowa: WIA	Biuro Projektowe: ul. Ks. B. Kubsza/Kopernika 14 / Kapucyńska 45, 31-011 Kraków, tel. 12 422 60 00, fax. 12 422 60 01, www.wia.pl, e-mail: biuro@wia.pl, NIP 676-000-72-00, REGON 350 010 602 z dnia 17-10-2001	Stopień opracowania:	PROJEKT WYKONAWCZY
Inwestor: Powiat Pułtuski Zarząd Dróg Powiatowych w Pułtusku ul. Kościuszki 1, 06-100 Pułtusk	Tytuł projektowy: Przebudowa/Dobudowa/Modernizacja/Budowa ciągu pieszo-rowerowego wraz z instalacjami do zasilania Oświetlenia/Sygnalizacji/Ogrzewania/Monitoringu/Kanalizacji deszczowej/Ogrzewania/Wentylacji/Wodociągu/Kanalizacji sanitarnej/Gazu/Telefonii/Telewizji/Światłowodu/Linii elektroenergetycznej dla potrzeb Zarządu Dróg Powiatowych w Pułtusku	Tytuł rysunku:	PLAN SYTUACYJNY
Wykonawca: GEOSAN Sp. z o.o. ul. Ratuszowa 11, 03-450 Warszawa		Nazwa obiektu:	TOM A.5 - CZĘŚĆ OGÓLNA - WYBUDOWA
Skala: 1:500		Nr rysunku:	ZWA.5.1
Branża: drogowa			
Data: 06.2022			

Funkcja	Tytuł, imię i nazwisko	Nr uprawnień, specjalność	Podpis
BRANŻA DROGOWA			
Główny Projektant	mgr inż. Rafał DRASKUCZYK	SLK/1470/POOD/06, drogowa	
Projektant	mgr inż. Tomasz WLAZŁOWICZ	SLK/1369/POOD/11, drogowa	
Projektant	inż. Krzysztof PIECH	SLK/1111/POOD/06, drogowa	
Sprawdził			
Opracował			
Opracował			

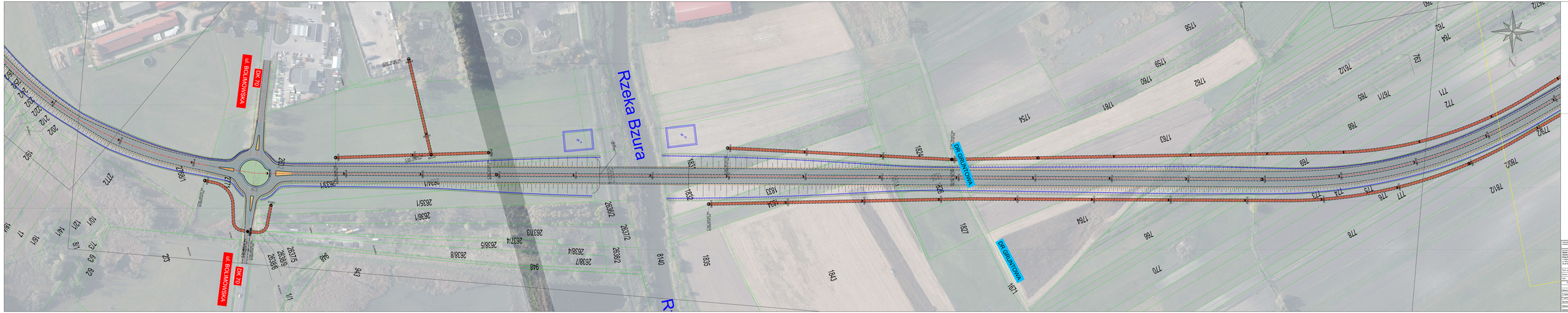

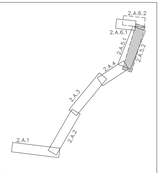

JEDNOSTKA PROJEKTOWA: WIA	Wojewódzkie Biuro Drogowe Sp. z o.o. ul. Ks. Ignacego Skorulskiego 3 00-773 Warszawa	Wojewódzkie Biuro Drogowe Sp. z o.o. ul. Ks. Ignacego Skorulskiego 3 00-773 Warszawa, Oddział ul. Ks. Ignacego Skorulskiego 3 00-773 Warszawa, Oddział w Płocku ul. Kolegialna 17 09-402 Płock, tel. 24 262 18 00, fax: 24 262 18 01			
INWESTOR: Mazowiecki Zarząd Dróg Wojewódzkich w Warszawie ul. Jagiellońska 76 03-301 Warszawa, tel. 22 519 26 00, fax: 22 519 26 01		Tytuł przedsięwzięcia Budowa/rozbudowa i utrzymanie fragmentów dróg wojewódzkich na terenie Mazowsza			
		Obiekt: Rozbudowa/przebudowa/utrzymanie dróg wojewódzkich na terenie Mazowsza - ZAMOWIENIE NR 70/2022			
GŁÓWNY PROJEKTANT: mgr inż. Ewa GRABOWSKA		TOM A.5 – CZĘŚĆ OGÓLNA - WYBRANCWA			
Data opr.: 2022	Skala: -	Nr rysunku: 2WA.5.2			
Faza: projekt		PLAN SYTUACYJNY			
Data: 06.2022	Faza: P, SWZ				
Funkcja	Tytuł, imię i nazwisko	Nr uprawnień budowlanych	Podpis		
BRANŻA DROGOWA					
Główny Projektant	mgr inż. Ewa GRABOWSKA	SLK/1470/POOD/06, zlinapsa			
Projektant	mgr inż. Grzegorz GRUCA	SLK/0338/POOD/11, zlinapsa			
Projektant	inż. Krzysztof PIECH	SLK/0371/POOD/08, zlinapsa			
Sprawdził					
Sprawdził					
Sprawdził					

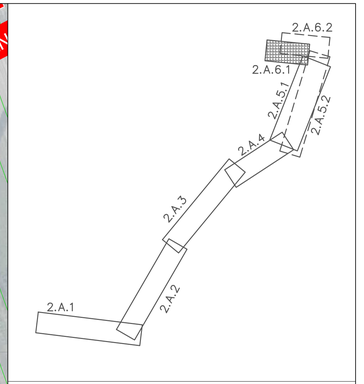

Jednostka projektowa: IVIA	IVIA S.A. www.ivia.pl biuro@ivia.pl	Siedziba spółki: al. W. Roździeńskiego 91 40-203 Katowice tel. +48 608 048 630	Biuro Czechowice - Dziedzice: ul. Kasprowicza 46 43-502 Czechowice - Dziedzice tel./fax +48 33 822 46 87	Nr umowy: 3/12/U/2020 z dnia 17.12.2020r
Inwestor: **Skarb Państwa Generalny Dyrektor Dróg Krajowych i Autostrad** z siedzibą w Warszawie ul. Wrzosa 53, 00-874 Warszawa GDDKiA	Zamierzenie budowlane:	Opracowanie Studium Korytarzowego i Studium Techniczno-Ekonomiczno-Środowiskowego z elementami Koncepcji Programowej wraz z materiałami do uzyskania Decyzji o Środowiskowych Uwarunkowaniach dla zadania **„Budowa obwodnicy Lowicza w ciągu dróg krajowych nr 14, 70 i 92"**		
Rodz. oprac.: STES	Przedmiot opracowania:	TOM A.II - CZĘŚĆ OGÓLNA - RYSUNKOWA		
Branża: drogowa	Nazwa rysunku:	PLAN SYTUACYJNY		Nr rys.: 2WA.6.1
Data: 06.2022	Skala:	1:1 000		

Funkcja:	Tytuł, imię i nazwisko	Nr uprawnień, specjalność	Podpis
BRANŻA DROGOWA			
Główny Projektant:	mgr inż. Rafał DRASZCZYK	SLK/1477/POOD/06, drogowa	
Projektant:	mgr inż. Tomasz WUJCICKI	SLK/3638/POOD/11, drogowa	
Projektant:	inż. Krzysztof PACH	SLK/0171/POOD/06, drogowa	
Sprawdził:			
Opracował:			
Opracował:			

DK 92
ul. POZNAŃSKA
DK 92
OZNAŃSKA
1994/2
1995/1
8149
1648/3
1648/4
612
619/1
622/1
620/1
619/2
613
619/3
619/4
614
623
627
633
634
635
637
639
638
640
641
643
644
645
648
642
626
631/2
636
628
629
630
631/1
625/1
625/2
624/1
624/2
616
615
622/2
620/2
617/2
1370/4
1660/1
1911
749/1
749/2
750
751
752
753
754
755
756
757
759
761/1
767/2
779/1
779/2
780/2
781/1
790/1
654
659
651
649
650
8+600
9+100
14+000
14+500
15+000
15+500
16+000
16+500
17+000
17+500
18+000
18+500
19+000
19+500
20+000
20+500
21+000
21+500
22+000
22+500
23+000
23+500
24+000
24+500
25+000
25+500
26+000
26+500
27+000
27+500
28+000
28+500
29+000
29+500
30+000
30+500
31+000
31+500
32+000
32+500
33+000
33+500